

*Les aspects
socioéconomiques :
un cadre de réflexion
pour l'aménagement
écosystémique*

**Luc Bouthillier
Nancy Gélinas**



UNIVERSITÉ
LAVAL

Faculté de foresterie, de géographie
et de géomatique
Département des sciences du bois
et de la forêt

La gestion écosystémique des forêts

- Notre compréhension:
 - Diminuer l'écart entre les paysages aménagés et

Mais pour qui?
Et pourquoi?

- Pratiquer l'intégration des usages et la décentralisation



UNIVERSITÉ
LAVAL

Faculté de foresterie, de géographie
et de géomatique
Département des sciences du bois
et de la forêt

C'est un processus sociopolitique

- Les arguments scientifiques ne sont pas suffisants pour établir les objectifs d'un aménagement écosystémique et pour arrêter un processus de mise en œuvre (Grumbine, 1997).
- Il faut nécessairement:
 - Contextualiser la démarche selon une variété de perspectives;
 - S'inspirer de l'historique de l'occupation du territoire;
 - Satisfaire une exigence d'acceptabilité sociale;
 - Réussir le test de la faisabilité économique;
 - Développer une gouvernance cohérente avec une dynamique d'adaptabilité.



Motivations aux aspects socioéconomiques de la gestion écosystémique

- Insérer la satisfaction des besoins humains dans la zone de variabilité naturelle des écosystèmes
- Assurer que les activités de planification, de mise en œuvre, de suivi et d'évaluation de l'aménagement forestier ainsi que les activités de recherche sur les écosystèmes forestiers contribuent à garder l'interaction Nature – Société sur la trajectoire d'un développement durable.

DONC: le défi de l'aménagiste en gestion écosystémique est de Comprendre la dynamique de l'interaction entre la nature et la société
(Clark, 2007)



Comment y arriver?

- Comment faciliter les choix de société?
- Quels sont les outils à la disposition des aménagistes?
- Quelle démarche peut-on entreprendre?



UNIVERSITÉ
LAVAL

Faculté de foresterie, de géographie
et de géomatique
Département des sciences du bois
et de la forêt

Un processus sociopolitique schématisé

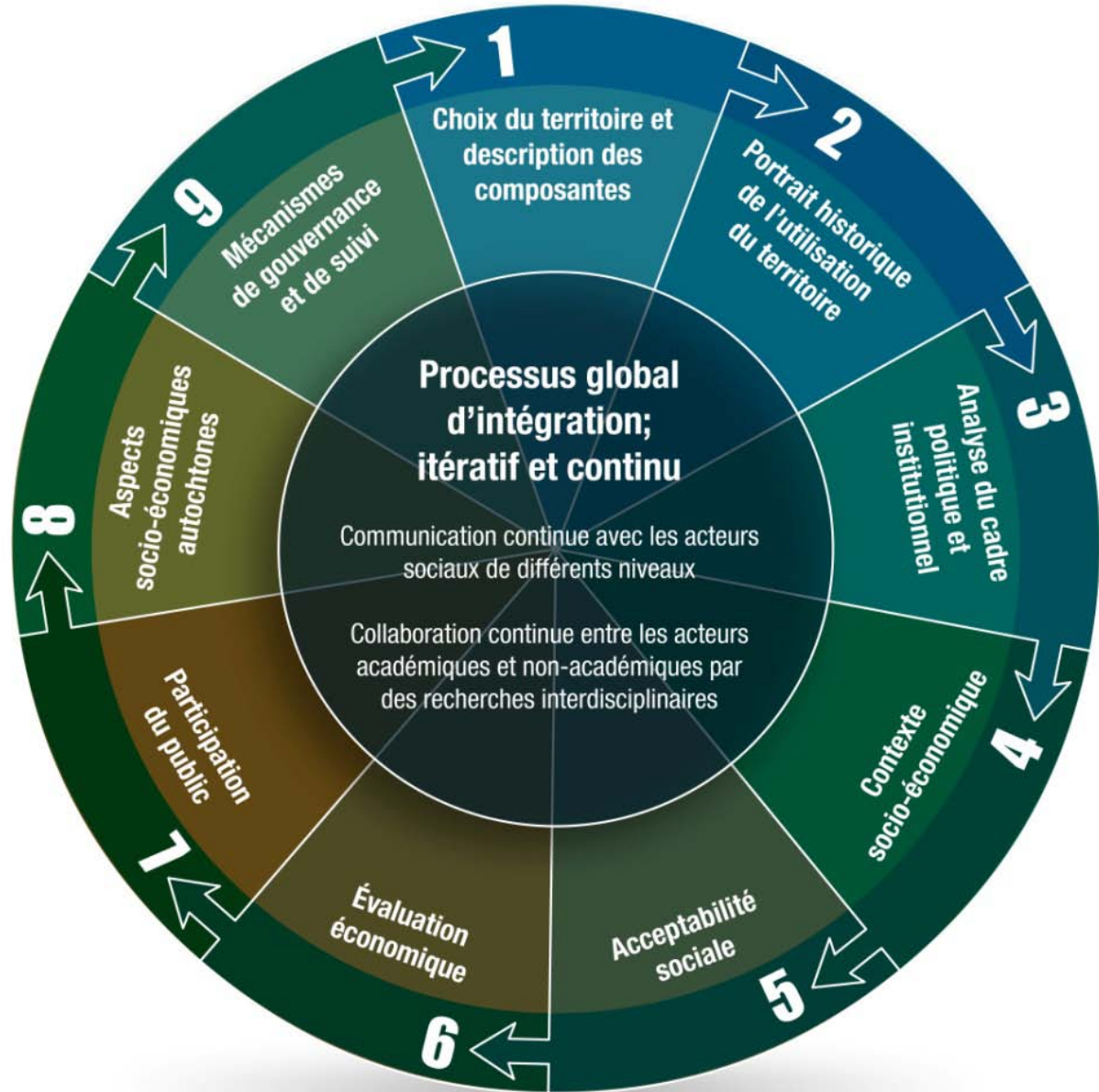

UNIVERSITÉ
LAVAL

Faculté de foresterie, de géographie
et de géomatique
Département des sciences du bois
et de la forêt

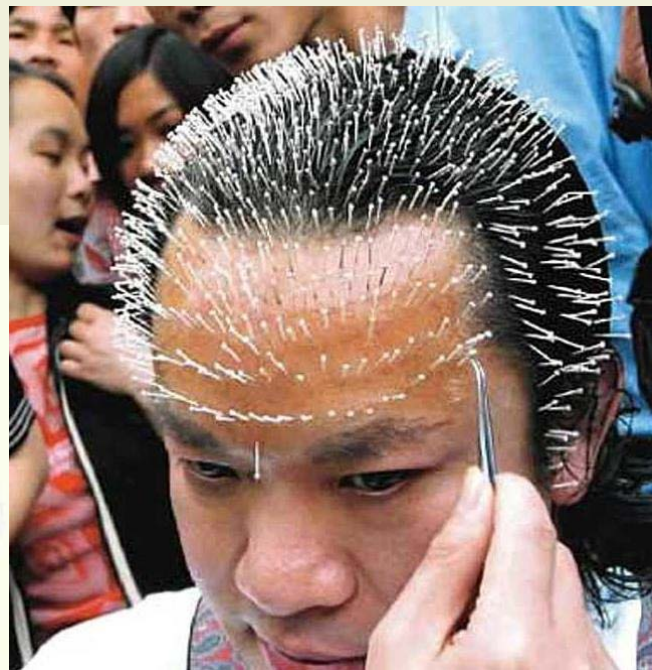

Constantin 2010



UNIVERSITÉ
LAVAL

Faculté de foresterie, de géographie
et de géomatique
Département des sciences du bois
et de la forêt